

Richiesta autorizzazione al trasferimento dei locali farmacia nell'ambito della sede farmaceutica di pertinenza.

Alla C.a. Direttore Generale
Azienda per l'Assistenza Sanitaria n.5 "Friuli Occidentale"
Via della Vecchia Ceramica n. 1 33170 – PORDENONE

Sig. Sindaco del Comune di

e p.c. Direttore SOC Assistenza Farmaceutica
AAS n.5 "Friuli Occidentale"

Dipartimento di Prevenzione – AAS n.5 "Friuli Occidentale":
Igiene e Sanità Pubblica –DP-ISP
Igiene degli alimenti –DP- IAN
Servizio veterinario –DP-VET

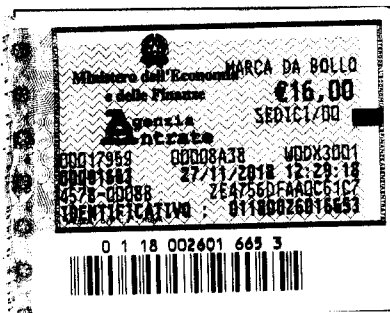

h. 1040 RL

AAS n.5 Friuli Occidentale - Pordenone	
Prot. n. 84270	Comune Competente FARU
Data di arrivo 29 NOV 2018	
Struttura per cui scatta DP-ISP - DP-IAN - DP-VET	

La/Il sottoscritto/o dr.ssa/dr.

RICHIEDENTE	
Cognome GIAMBALVO	Nome ANGELO
nata/o a PIOVE DI SACCO	Prov. PADOVA il 21.04.1945
CF GMBNGL75D21G693E	

Nella propria qualità di titolare/direttore/legale rappresentante della farmacia:

FARMACIA	
Denominazione Farmacia: VITTORIA S.N.C.	CRF 820
Con sede a: Comune SACILE	Prov. PORDENONE
Viale S. GIOVANNI DEL TEMPIO	N. 18/A CAP 33077
Sede n. 6	P.IVA 01812570933 PEC

CHIEDE

ai sensi della Legge 2 Aprile 1968, n.475 e s.m.i. l'autorizzazione a:

TRASFERIMENTO DEI LOCALI DELLA FARMACIA suddetta nella nuova sede, sita al seguente indirizzo:

Comune SACILE	Prov. PORDENONE
Via G. MATEOTTI	N. 18 CAP 33077
A far data dal 18.12.2018	

a tal fine, consapevole delle sanzioni penali previste dall'art.76 del D.P.R. 28 dicembre 2000, n.45 in caso di falsità contenute in dichiarazioni sostitutive di certificazioni o di atti di notorietà,

DICHIARA

- che la nuova localizzazione della sede farmaceutica rispetta, ai sensi dell'art. 1 della Legge n. 475/68 così come modificato dall'art. 1 della Legge n. 362/91, una distanza con le altre farmacie limitrofe esistenti, non inferiore ai 200¹ metri misurabili per la via pedonale più breve tra soglia e soglia, cioè tra le rispettive porte di accesso;
- che la nuova localizzazione della sede farmaceutica sopra indicata rientra nell'ambito territoriale della sede per la quale è stata concessa l' autorizzazione;
- di essere a conoscenza che l'avvio dell'attività e' subordinata all'ispezione della Commissione di vigilanza delle farmacie ex art.40 LR 43/1981, ai sensi dell'art. 111 del R.D. 1265/34;

CHIEDE

inoltre, che la presente domanda venga pubblicata per quindici giorni consecutivi all'albo delle **Amministrazioni di cui all'indirizzo (Azienda Sanitaria e Comune)**, come previsto dall'art.1 della L. 475/68 (come modificato dall'art.1 della L. 362/91).

Si allegano alla presente istanza:

- **planimetria dei nuovi locali** datata e firmata in originale dal tecnico abilitato, (in scala 1:100), con indicati i rapporti aereo-illuminati, le destinazioni d'uso dei singoli locali, le sezioni, l'arredo;
- **Certificato di agibilità** rilasciato dal comune o domanda presentata in comune per la verifica dell'attestazione attraverso il silenzio assenso²³;
- **copia del documento** di riconoscimento del/della richiedente.

Dichiaro inoltre di essere informato, ai sensi e per gli effetti di cui al D.Lgs. n.196/03 che i dati personali raccolti saranno trattati, anche con strumenti informatici, esclusivamente nell'ambito del procedimento per il quale la presente dichiarazione viene resa.

Data

23-11-2018

Timbro/Firma

FARMACIA VITTORIA SNC dei Dottori
ANGELO GIAMBALVO GIANNA VIDO e SARA DELLA GIUSTINA
Viale San Giovanni del Tempio 18A
33077 SACILE (PN) Tel. 0434 71333
C.F. e P. IVA 01812570933

Nota informativa:

¹ La distanza non deve essere inferiore ai 3.000 metri se la sede farmaceutica è stata istituita ai sensi dell' art. 104 del Regio Decreto 27 luglio 1934, n. 1265, che recita: "Le regioni e le province autonome di Trento e di Bolzano, quando particolari esigenze dell'assistenza farmaceutica in rapporto alle condizioni topografiche e di viabilità lo richiedono, possono stabilire, in deroga al criterio della popolazione di cui all'articolo 1 della legge 2 aprile 1968, n. 475, e successive modificazioni, sentiti l'unità sanitaria locale e l'ordine provinciale dei farmacisti, competenti per territorio, un limite per il quale la farmacia di nuova istituzione disti almeno 3.000 metri dalle farmacie esistenti anche se ubicate in comuni diversi. Tale disposizione si applica ai comuni con popolazione fino a 12.500 abitanti e con il limite di una farmacia per comune."

² Trascorsi 30 gg dalla ricezione della domanda, l'agibilità si intende attestata nel caso sia stato rilasciato il parere dall'Azienda Sanitaria, qualora previsto dalla legge. In caso di autocertificazione, il termine per la formazione del silenzio assenso è di 60 gg.

³ Riferimenti normativi: L. R. 19/2009 artt. 27-28, D.M. n. 37 del 22/1/2008 art. 9 (certificato di agibilità a seguito di dichiarazione conformità impianti utilizzati), D.P.Reg. n. 18/Pres. del 20/1/2012 art. 4 (criteri per il rilascio del certificato di agibilità).

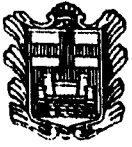

CITTA' DI SACILE

C.A.P. 33077

PROVINCIA DI PORDENONE

Prot. N. 60/89

Commissione edilizia del 03.12.87



AUTORIZZAZIONE DI AGIBILITA'

IL SINDACO

Vista l'istanza de ¹ ~~84x~~ CONSORZIO SERENISSIMA s.r.l.
 intesa ad ottenere l'autorizzazione di agibilità per il proprio
 fabbricato ^{nuovo} ~~XXXXXXXXXXXX~~ posto su area di P.R.G. attrezz. collettive, sito in
 via XXV Aprile F. 15 Mapp. N. 30
 composto di N. / vani utili e N. / vani accessori, per il quale venne rilasciata
 concessione edilizia N. 77/88 in data 18.8.88 e successive varianti.

ed i cui lavori sono iniziati il 30.09.1988 ed ultimati il 22.12.1989

Vista la ricevuta attestante l'avvenuto pagamento della prescritta tassa di concessione;
 Visto il verbale d'ispezione dell'U.S.L. n. 12 "del Livenza", - Settore Igiene Pubblica -
 in data 05.02.1990, redatto ai sensi dell'art. 220 del T.U. Leggi Sanitarie
 27/7/1934, n. 1265;

Visto il certificato di prevenzione incendi, rilasciato dal Comando Provinciale dei
 VV.FF. in data 19.12.1989, N. 3546/20953/P;

Visto l'atto di collaudo statico, redatto in data 15.12.89 e regolarmente
 depositato alla Direzione Provinciale dei Lavori Pubblici di Pordenone;

Vista l'asseverazione prevista dall'art. 14 - terzo comma - della L.R. 26/7/1976, n. 34,
 resa dal Progettista delle strutture in data 15.12.89;

Visto l'attestato di avvenuto accatastamento in data 22.12.89

AUTORIZZA

l' AGIBILITA' di tutto il complesso con decorrenza 12.02.1990.
 Non si autorizza l'esercizio di attività che rientrano tra quelle soggette a con-
 trollo di prevenzione incendi di cui all'elenco allegato al D.M. 16.2.82 per le qua-
 li i titolari delle stesse devono chiedere il rilascio del prescritto certificato
 Prevenzione Incendi (L.26.7.65, n.996 e D.P.R.29.7.82 n.577)

Sacile, li 12 FEB. 1990

IL SINDACO

Scadenza : 24-03-2019
Diritti : 5,40

AO 7915882

I.P.Z.S. SpA - OFFICINA C.V. - ROMA

REPUBBLICA ITALIANA



COMUNE DI
CAPPELLA MAGGIORE

CARTA D'IDENTITÀ

N° AO 7915882

DI
GIAMBALVO ANGELO

Cognome **GIAMBALVO**
Nome **ANGELO**
nato il **21-04-1975**
(atto n. **00310**, 1° s. A 1975)
a **PIOVE DI SACCO (PD)**
Cittadinanza **ITALIANA**
Residenza **CAPPELLA MAGGIORE (TV)**
Via **CAL DEL SABBION 1**
Stato civile **CONIUGATO**
Professione **RESPONSABILE COMMERCIALE**
CONNOTATI E CONTRASSEGNI SALIENTI
Statura **180**
Capelli **Castano scuro**
Occhi **Verdi**
Segni particolari **NESSUNO**

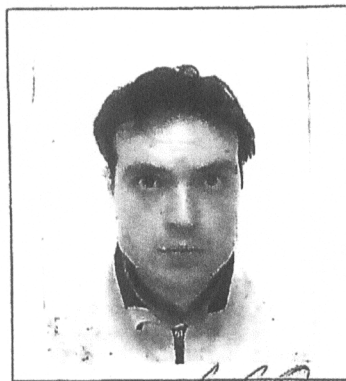

Firma del titolare *[Signature]*
CAPPELLA MAGGIORE 25-03-2009

Impronta del dito
indice sinistro



IL SINDACO
d'ordine del Sindaco
Il Funzionario Incar.
[Signature]
Maurizio Orsella



S.C.I.A. ai sensi dell' Art.17 della LEGGE REGIONALE N.19 DEL 11/11/2009

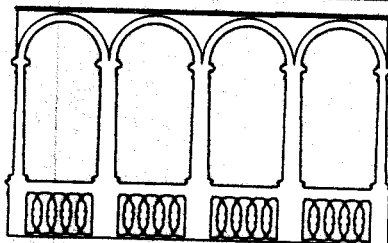

GOTTARDO e ASSOCIATI

Piazza del Popolo 32
33077 Sacile (Pordenone)
Telefono 0434/70695 Fax 0434/376016
info@gottardoeassociati.it

OPERE INTERNE PER
LA REALIZZAZIONE DELLA NUOVA SEDE
DELLA FARMACIA VITTORIA
IN UNA UNITA' COMMERCIALE
SITA AL PIANO TERRA DEL
"CENTRO COMMERCIALE SERENISSIMA"

SCALA 1:100
DATA OTTOBRE
2018

TAVOLA UNICA

ESTRATTI

ESTRATTO DI MAPPA
ESTRATTO P.R.G.C.
FOTO STATO DI FATTO

PIANTE E SEZIONI

RELAZIONE ILLUSTRATIVA
STATO DI FATTO
PROGETTO
COMPARATIVE

DITTA PROPRIETARIA
FANCHIN ADRIANA

PROGETTISTA
ARCH. FRANCESCO GOTTARDO

ordine
degli
architetti
pianificatori
paesaggisti e
conservatori
della provincia di
pordenone

ordine
degli
architetti
pianificatori
paesaggisti e
conservatori
della provincia di
pordenone

francesco gottardo
albo sezione A
numero 342

S.C.I.A. ai sensi dell'Art. 17 della LEGGE REGIONALE N.19 DEL 11/11/2009

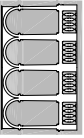

GOTTARDO e ASSOCIATI
Piazza del Popolo 32
33077 Sacile (Pordenone)
Telefono: 0434/9395 Fax: 0434/939114
info@gottardoassociati.it

architettura e design

OPERE INTERNE PER
L'EDIFICIO COMMERCIALE
IN UNA UNITA' COMMERCIALE
SITA' AL PIANO TERRA DEL
CENTRO COMMERCIALE SPRENSIMA

SCALA 1:100
DATA OTTOBRE 2011

TAVOLA UNICA

ESTRATTI
ESTRATTO DI MAPPA
ESTRATTO P.R.G.C.
FOTO STATO DI FATTO

PIANTE E SEZIONI
RELAZIONE ILLUSTRATIVA
STATO DI FATTO
PROGETTO
COMPARATIVE

DITTA PROPRIETARIA
FANCHIN ADRIANA
PROGETTISTA
ARCH. FRANCESCO GOTTARDO

COMUNE DI SACILE PROVINCIA DI PORDENONE

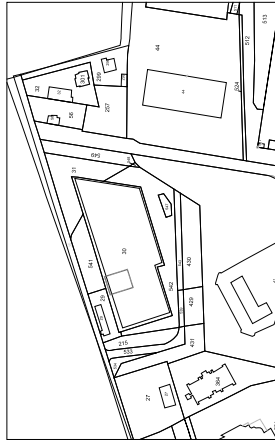

ESTRATTO DI MAPPA
FOGLIO 15 mappate 30 sub. 14

COMUNE DI SACILE PROVINCIA DI PORDENONE

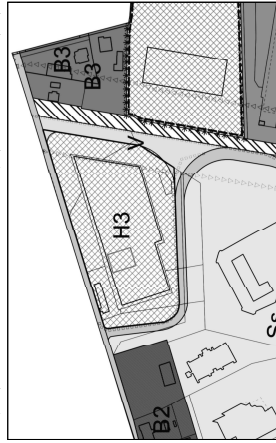

ESTRATTO
ZONA H3 (INSEDIAMENTI COMMERCIALI ESISTENTI) art.29
P.R.G.C.

STATO DI FATTO
PIANTA SCALA 1:100

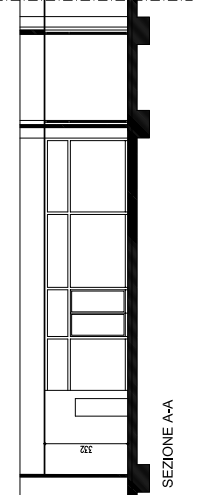
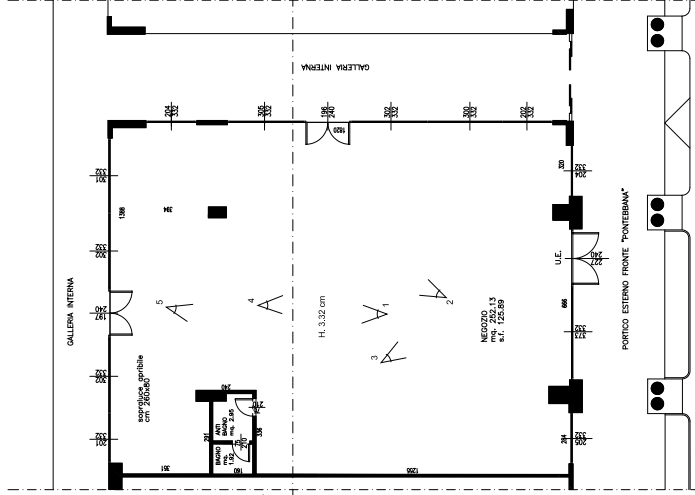

SEZIONE A-A

PROGETTO
PIANTA SCALA 1:100

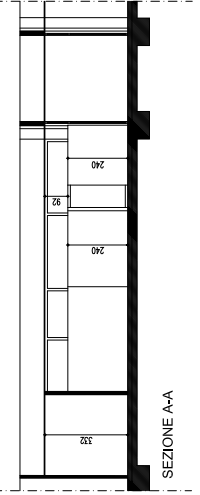
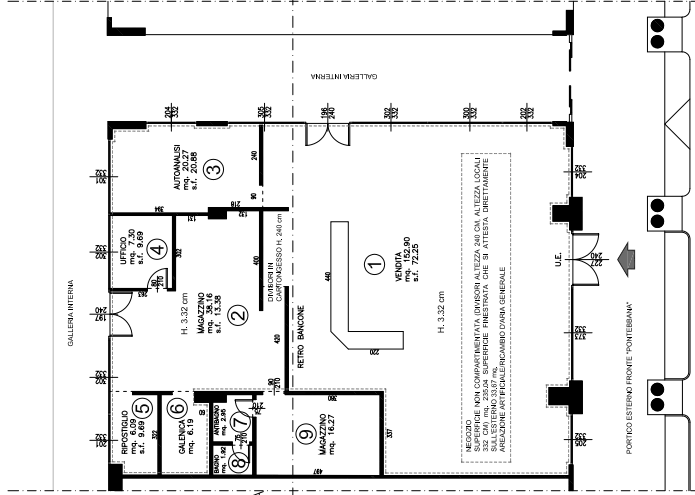

SEZIONE A-A

COMPARATIVA
PIANTA SCALA 1:100

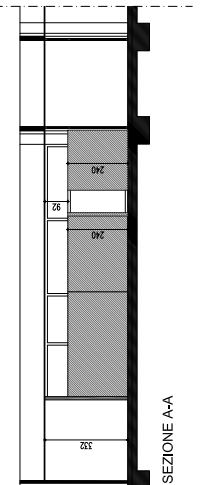
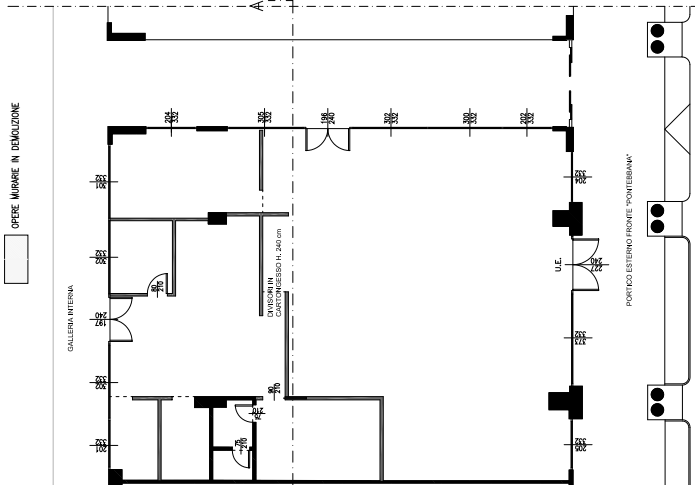

SEZIONE A-A

LEGENDA			
N. VANDI	DESTINAZIONE D'USO	SUP. UTILE	SUP. ILLUMINAZIONE
1	VENDETTA	mq. 152,30	SUP. AERAZIONE FORZATA
2	MAGAZZINO non presidiato	mq. 38,18	ARTIFIALE FORZATA
3	AUTOSERVIZIO	mq. 7,27	ARTIFIALE FORZATA
4	RECESSIONE	mq. 6,09	ARTIFIALE FORZATA
5	RECESSIONE	mq. 6,09	ARTIFIALE FORZATA
6	GALLERIA	mq. 2,95	ARTIFIALE FORZATA
7	ANTI BAGNO	mq. 1,92	ARTIFIALE FORZATA
8	BAGNO	mq. 18,27	ARTIFIALE FORZATA
9	MAGAZZINO	mq. 152,30	SUP. AERAZIONE FORZATA

I LOCALI CHE NON RISULANO GARANTITE ILLUMINAZIONE E VENTILAZIONE NATURALI VERRANNO DOTATI DI IDONEI SISTEMI DI ILLUMINAZIONE ED AERAZIONE FORZATI, SECONDO LE VIGENTI NORME TECNICHE.

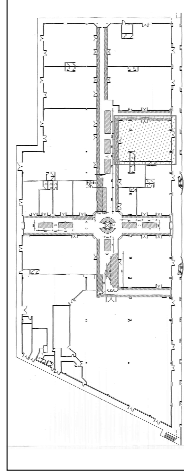

PLANIMETRIA DI RIFERIMENTO
sub. 14 UNITA' OGGETTO D'INTERVENTO

FOTO 1



FOTO 2



RELAZIONE

Il presente progetto interno per la realizzazione dell'opera nella
FARMACIA VITTORESA
"CENTRO COMMERCIALE SPRENSIMA" in Comune di Sacile (PN), Valle
G. MATTEOTTI in fr. composta da un grande vano destinato a negozi e da
due piccoli vani di servizio a destinazione ambiguo e bagno.
La sistemazione delle opere di rifacimento in cartongesso di altezza
- Altezza dei locali è 2,92 cm;
- Altezza dei locali è 2,92 cm;
- realizzazione rivestimento in stucco del pavimento esistente;
- realizzazione dell'impianto di ventilazione meccanizzata.

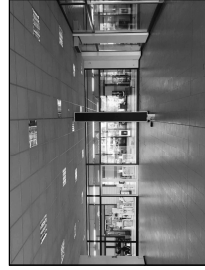
FOTO 3



FOTO 4

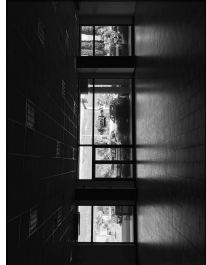

FOTO 5

